기술 데이터 시트

고정 부품

품목 번호: 50144299

BTU 330M-1

그림과 차이가 날 수 있습니다

내용

- 기술 데이터
- 치수 도면

Leuze electronic GmbH + Co. KG
In der Braike 1, 73277 Owen
info@leuze.com • www.leuze.com
전화: +49 7021 573-0 • 팩스: +49 7021 573-199
기술적 변경 권리 보유

기술 데이터

기본 데이터

포함됨	8개 스프링 와셔
	8개 평와셔
	볼트 M4 x 10 8개
적합한 제품 그룹	고정식 2D 코드 리더
적합한 적용 대상:	DCR 200i
	IPS 200i
	IPS 400i
	조명 IL AL

기술 데이터

금속 고정 부품 규격 표시	강철, 아연 도금
	알루미늄 다이 캐스팅
고정 부품 버전	설치 시스템
고정 방식, 시스템 측	원형 로드 10 - 16 mm용
고정 방식, 장치 측	나사 조립 가능
고정 부품 종류	360° 회전식
	조정 가능
고정 부품 재료	금속

분류

HS 번호	39269097
ECLASS 5.1.4	27279202
ECLASS 8.0	27279202
ECLASS 9.0	27273701
ECLASS 10.0	27273701
ECLASS 11.0	27273701
ECLASS 12.0	27273701
ECLASS 13.0	27273701
ECLASS 14.0	27273701
ETIM 5.0	EC002498
ETIM 6.0	EC003015
ETIM 7.0	EC003015
ETIM 8.0	EC003015
ETIM 9.0	EC003015

치수 도면
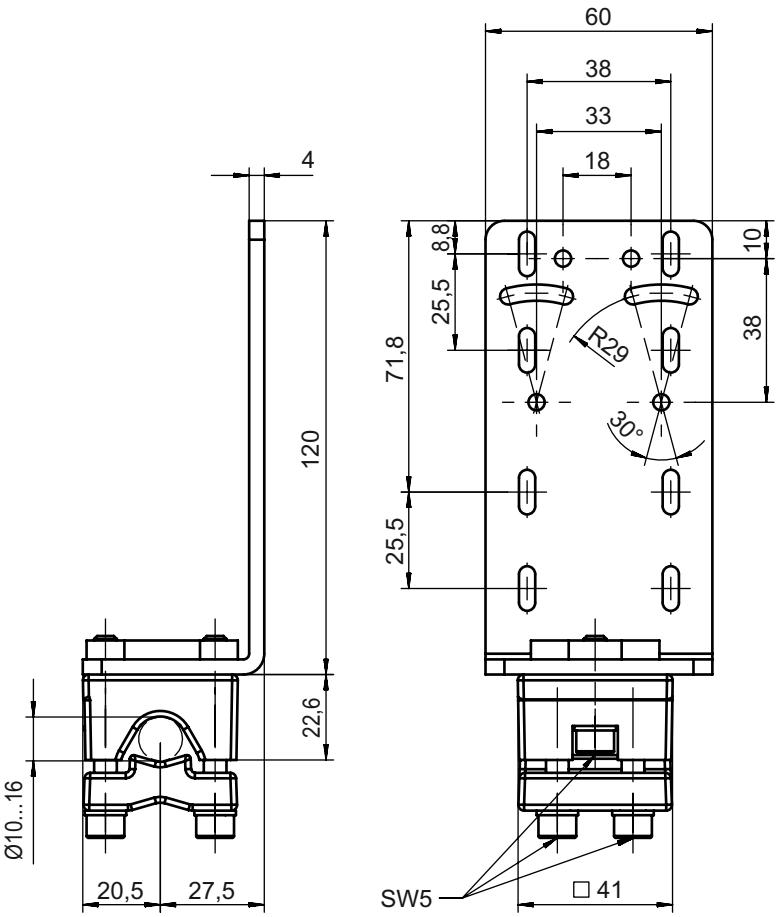
전체 치수 정보(mm)